Visita guidata
a cura di Mariarita Ricchizzi

Museo Diocesano Udine



Aspettando Gesù



L'Avvento in Museo tra arte, fede e meraviglia

Domenica
29 novembre 2026

Ore
11:00

Durata: **1 ora e trenta**
Costo: **10,00 euro**
Partecipanti: **numero minimo richiesto**
Destinatari: **adulti e famiglie**

Prenotazione obbligatoria
entro le ore 13.00 del giorno precedente
biglietteria@musdioc-tiepolo.it/ 0432 25003
Piazza patriarcato 1, Udine

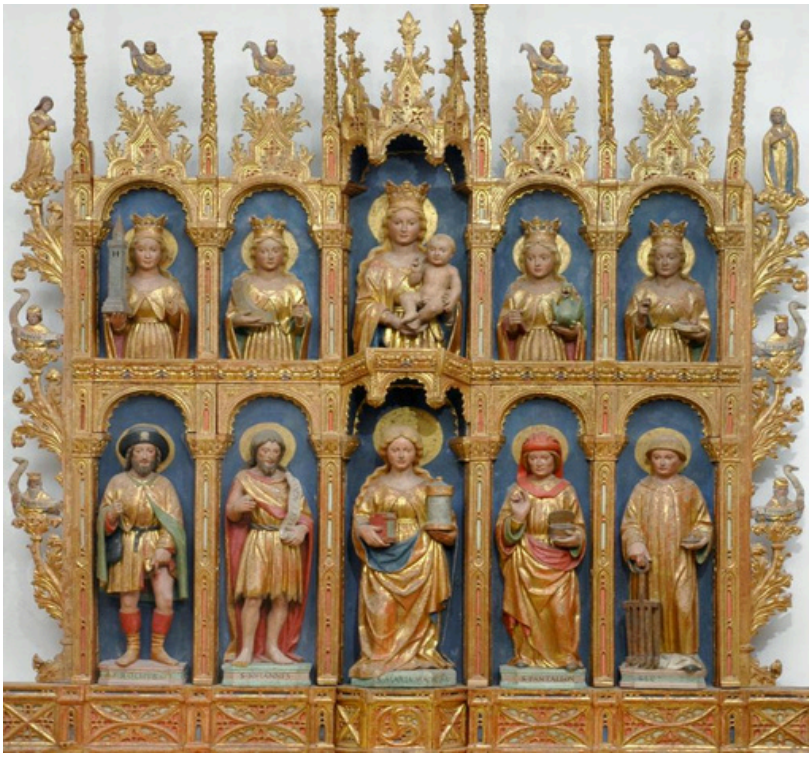

Museo Diocesano Udine

Tutti noi sappiamo cosa significa aspettare qualcosa di bello: una festa, una persona cara, un compleanno. Nella tradizione cristiana, l'Avvento è il tempo dell'attesa in cui ci si prepara al Natale, non solo organizzando la festa, ma anche preparando il cuore ad accogliere la nascita di Gesù. Accompagnati da Mariarita Ricchizzi, scopriremo come le opere, che vedremo al museo, ci raccontano proprio questa attesa: ci parlano infatti di speranza, di fiducia, di viaggio e di luce. Insieme realizzeremo il Calendario dell'Avvento in cui i tesori d'arte saranno le nostre finestrelle, che, giorno dopo giorno, ci avvicineranno alla luce del Natale, insegnandoci che le cose più importanti si scoprono poco alla volta.

Durata: **1 ora e trenta**
Costo: **10,00 euro**
Partecipanti: **numero minimo richiesto**
Destinatari: **adulti e famiglie**

Prenotazione obbligatoria
entro le ore 13.00 del giorno precedente
biglietteria@musdioc-tiepolo.it/ 0432 25003
Piazza patriarcato 1, Udine